



CATÁLOGO DIGITAL

2º LEILÃO VIRTUAL

Natas DA MANTIQUEIRA

02 DE FEVEREIRO

DOMINGO | 18 HORAS

35
LOTES

HOLANDÊS E
GIROLANDO



CADASTRE-SE PARA
DAR LANCES:
(31) 9 9930 - 5923 | AMANDA
(35) 9 9921 - 8814 | NEM



TRANSMISSÃO
AO VIVO CANAL:
NEM ASSESSORIA

6% COMISSÃO

5 PARCELAS
DUPLAS
(2+2+2+2+2)



ANIMAIS FILMADOS
NO SUL DE MINAS
GERAIS

LEILOEIRO:

LEANDRO
JUNQUEIRA

REALIZAÇÃO:

NEM
assessoria

REGULAMENTO E CONDIÇÕES GERAIS DE VENDA E COMPRA DOS LEILÕES PROMOVIDOS PELA EMPRESA NEM ASSESSORIA E SERVIÇOS LTDA.

NEM ASSESSORIA, denominada "NEM ASSESSORIA E SERVIÇOS LTDA" com sede na cidade de SÃO LOURENÇO-MG, situada a FREI PAULINO, Nº 85, PARQUE OLÍMPICO, CEP: 37470-000, presta o serviço de promotora de eventos, com o objetivo de intermediária de compra e venda de animais e equipamentos, sendo assim todos os participantes do leilão (vendedores, compradores, participantes e/ou promotores do evento) obrigam-se a acatarem de forma definitiva e irrecorrível as disposições do regulamento a baixo descrito, o qual é considerado como conhecido por todos, não podendo se recusarem a aceita-lo e cumpri-lo, alegando que não o conhecem conforme o dispositivo no art. 3º da lei de Introdução às Normas do Direito Brasileiro, neste ato denominada EMPRESA.

1. DEFINIÇÕES:

2. Denomina-se leilão evento que visa a comercialização de animal(is), equipamento(s) e ou produto(s), de propriedade do(s) VENDEDOR(ES) que autorizam o LEILOEIRO a vende-lo(s) para os participantes do evento, pela melhor oferta de valor, efetuada de forma aberta e aceita pelo LEILOEIRO.

3. Os participantes dos eventos devem estar previamente cadastrados e liberados junto a EMPRESA realizadora, e cientes de todo regulamento.

4. Modelos de Leilões:

1. VIRTUAL: o mesmo será transmitido ao vivo e simultâneo através do canal de internet "NEM ASSESSORIA" no YOUTUBE, via retransmissão por meio do canal de assessores e ou canal de televisão especializado previamente contratado, nessa modalidade os lances serão via telefone disponibilizados previamente e ou em tela no dia da transmissão; tendo uma duração máxima de 8 (oito) horas de transmissão.

2. PRESENCIAL: o mesmo será realizado em local, data e hora pré definido e divulgados por meio de mídia impressa, web, redes sociais entre outros.

3. PRESENCIAL-VIRTUAL: o mesmo será transmitido ao vivo e simultâneo através do canal de internet "NEM ASSESSORIA" no YOUTUBE, via retransmissão por meio do canal de assessores e ou canal de televisão especializado previamente contratado, nessa modalidade será também disponibilizado um local previamente acordado e divulgado para receber público para a realização do evento tendo ou não animais presentes, no local será disponibilizados monitores, televisores e ou telões para a visualização dos animais ofertados.

4. Todos estes modelos acima descritos serão presididos por LEILOEIRO RURAL, pessoa física, devidamente credenciado e habilitado na Federação de Agricultura, estando o mesmo apto no decorrer do leilão a alterar ou complementar as condições do leilão cabendo também o direito de não aceitar lances dados por pessoas que não julgar responsáveis, bem como aqueles que não sejam compatíveis com o valor do animal, nos termos da lei 4.021/1961.

2. CADASTRO.

2.1 Todos os participantes para ofertarem lances no leilão devem disponibilizar os dados para cadastrado prévio junto a EMPRESA, para fins de análise e aprovação de crédito, assim autorizando desde então a consulta de informações do solicitante do cadastro nos Órgãos de Proteção de Crédito, Instituições Financeiras e referências pessoais e comerciais, bem como estar ciente de todos os termos contidos no regulamento do leilão.

2.2 A EMPRESA a qualquer momento poderá solicitar aos participantes do leilão atualização do Cadastro e apresentação de novos documentos, sob pena de não apresentando, ter sua participação suspensa nos leilões promovidos pela EMPRESA, não podendo efetuar lances e realizar compras até que os mesmos sejam apresentados e aprovados.

2.3 A EMPRESA disponibilizará aos VENDEDORES E COMPRADORES um número de telefone para suporte operacional para realização dos eventos, para solucionar qualquer dúvida que por ventura venha a surgir.

2.4 Todos os arrematantes devem apresentar cheques (folhas de cheque) em seu nome para acertos com comprovação de relacionamento bancário de no mínimo 2 (dois) anos.

2.5 Todos os dados fornecidos pelo cliente são de sua inteira e exclusiva responsabilidade, sendo que quaisquer alterações em dados cadastrais devem ser comunicadas a EMPRESA, com o envio de documentos comprobatórios.

2.6 Fica a critério do VENDEDOR, a exigência de avalista do COMPRADOR ou garantia a ser acertada entre as partes, cabendo ao VENDEDOR solicitar por escrito junto a EMPRESA antes que os contratos sejam assinados pelas partes, assim sendo incluindo o(s) avalista(s) ou garantias nos contratos de COMPRA E VENDA a serem assinados pelas partes.

3. LANCE E COMISSÕES.

3.1 Somente será permitida a compra de qualquer tipo de equipamentos e/ou animais por 3º (terceiros), se o mesmo estiver de posse de Procuração por instrumento público ou particular (Particular com firma reconhecida por autenticidade), que ficará retida na EMPRESA, a qual deve conter autorização para cada evento especificamente, bem como valores de lance máximo a ser aplicado e autorizado pelo Outorgante, também autorização para emissão de notas fiscais, autorização para pagamento e por último autorização para retirada dos animais e/ou equipamentos.

3.2 O lance vincula o COMPRADOR AO VENDEDOR, nos moldes do artigo 427 do Código Civil

3.3 Os animais serão dados como comercializados, assim que atingir o maior valor e sem mais interessados, cabendo ao LEILOEIRO o encerramento batendo o martelo, posteriormente anunciando o nome do COMPRADOR.

3.4 Após a batida do martelo os COMPRADORES são inteiramente responsáveis por pagamentos das comissões de compra e venda, descontando o valor pago para o VENDEDOR na primeira parcela referente ao bem comprado. As vendas do leilão são irrevogáveis e irretiráveis, sem possibilidade de arrependimento, não podendo o comprador recusar ou solicitar redução de preço, obrigando inclusive seus herdeiros e sucessores e relação ao cumprimento das obrigações assumidas pelas partes.

5 PAGAMENTOS.

5.1 Após a “BATIDA DO MARTELO” o COMPRADOR fará opção pela forma de pagamento descrita nos itens abaixo:

5.1.1 A VISTA: mediante a expedição do MAPA DE COMPRADOR com as contas a serem depositados os valores referentes ao bem adquirido e enviado ao comprador, o mesmo terá 48 horas para a realização do pagamento, via depósito bancário (TED, ou PIX) seguindo orientação da EMPRESA.

5.1.2 PARCELADO: em 10 (dez) parcelas que serão divididas em 5 (cinco) pagamentos, como praxe dos leilões da EMPRESA, sendo da seguinte forma: 02 (duas) parcelas à vista, via depósito bancário (TED, DOC ou PIX) direto na conta disponibilizada pelo VENDEDOR, 02(duas) parcelas 30 dias após a realização do leilão através de cheques pré-datados, 02(duas) parcelas 60 dias após a realização do leilão através de cheques pré-datados, 02(duas) parcelas 90 dias após a realização do leilão através de cheques pré-datados, 02(duas) parcelas 120 dias após a realização do leilão através de cheques pré-datados, podendo serem feitos os pagamentos através de boleto bancário, a critério da EMPRESA e do VENDEDOR.

5.2 Qualquer desconto concedido pelo VENDEDOR ao COMPRADOR será mera liberalidade, não atingindo assim quaisquer valores pagos a EMPRESA.

5.3 Ficará por conta e responsabilidade do VENDEDOR o recebimento e cobrança das parcelas em aberto, oriundos da comercialização dos animais e/ou equipamentos conforme vencimento e valores constantes no CONTRATO DE COMPRA E VENDA.

5.4 A emissão dos cheques pré-datados por parte do COMPRADOR demonstra que o mesmo está ciente e aceita todos os termos do CONTRATO DE COMPRA E VENDA COM RESERVA DE DOMINIO.

5.5 Não serão aceitos cheques de terceiros sem o consentimento por escrito pelo VENDEDOR, sendo de sua inteira responsabilidade tal aceitação.

5.6 Caso seja feita a opção de pagamento por boleto bancário, a entrega dos mesmos será feita mediante assinatura de recibo de entrega dos títulos, com o devido aceite e firma reconhecida do COMPRADOR.

5.7. Qualquer forma de pagamento acordada entre COMPRADOR e VENDEDOR que não seja descrita e ou divulgada pela EMPRESA antes/durante o evento ficará por conta e responsabilidade do VENDEDOR; não atingindo assim quaisquer valores pagos a EMPRESA.

6 ENTREGA DOS ANIMAIS E OU EQUIPAMENTOS

6.1 Nos leilões presenciais, após a “Batida do Martelo” e o anuncio do nome do COMPRADOR os animais e/ou equipamentos estarão por conta e risco deste, ficando, porém sob a guarda e cuidados do VENDEDOR até a entrega ao COMPRADOR e ou seu representante legal.

6.2 Nos leilões VIRTUAIS, os animais ficarão sob a guarda e responsabilidade do VENDEDOR e serão entregues em lugar estipulado pelo VENDEDOR, quando passarão à responsabilidade exclusiva do COMPRADOR, após o recebimento da 1ª parcela pelo VENDEDOR e documentação e cheques e/ou boletos das parcelas subsequente descrita no item: 5.1.2 solicitada pela EMPRESA que serão entregues na retirada dos animais e/ou equipamentos adquiridos, bem como da COMISSÃO a EMPRESA.

6.3 Cabe ao COMPRADOR a retirada dos animais em até 7(sete) dias após a realização do leilão no endereço estipulado pelo VENDEDOR, cabendo ao mesmo as despesas oriundas desse transporte. Caso os animais não sejam retirados no prazo determinado de 7(sete) dias, cabe ao COMPRADOR pagar uma diária de R\$ 40,00 (quarenta reais) por animal/dia.

7. RESPONSABILIDADE DOS VENDEDORES E COMPRADORES

7.1 Cabe ao VENDEDOR todas as informações contidas nos catálogos e ou ficha de leiloeiro, sendo de sua inteira responsabilidade, qualquer vício e/ou detalhe oculto constatados antes, no decorrer e após o evento, que deverá ser comunicado à EMPRESA.

7.2 As vendas do leilão são irrevogáveis e irretiráveis, não podendo o COMPRADOR recusar o recebimento dos animais arrematados e/ou abatimento de valores, salvo hipótese do artigo 441, do Código Civil, em que a responsabilidade é única e exclusiva do VENDEDOR.

7.3 O COMPRADOR terá o prazo máximo de 07 (sete) dias após a retirada dos animais, para observação e constatação de vícios ocultos, comunicando-os de imediato ao VENDEDOR, nos termos 445 do Código Civil, nesse caso todos os valores pagos pelo comprador, seja a EMPRESA ou ao VENDEDOR, serão ressarcidos única e exclusivamente pelo VENDEDOR.

7.4. A falta de pagamento de qualquer umas das parcelas nas datas aprezadas, implicará no vencimento antecipado das parcelas vincendas e exigibilidade da dívida por inteiro, independente de notificação e ou aviso, acrescida de multa de 10% (dez por cento) sobre o montante devido referente a cláusula penal, nos termos do art. 410, do Código Civil, mais correção monetária pelo índice IGP-M e juros de 1% (um por cento) ao mês, bem como honorários advocatícios no importe de 10% (dez por cento).

7.5. Os dados do catálogo poderão ser modificados durante o leilão.

7.6. Os casos omissos serão resolvidos pela comissão organizadora.

8. LEILÃO DE PRENHEZES, BEZERRO(A) NASCIDO, EMBRIÃO COM OU SEM RECEPTORA, LIVRE ACASALAMENTO, ASPIRAÇÃO FOLICULAR E SÊMEN.

8.1. Nos casos de leilão dos produtos acima descritos, as condições da venda serão informadas pelo LEILOEIRO na abertura para venda do Lote, de acordo com o estipulado pelo VENDEDOR.

8.2. As condições anunciadas pelo LEILOEIRO constarão do Contrato com Reserva de Domínio que será firmado entre ARREMATANTE-COMPRADOR e VENDEDOR.

8.3. Eventuais prejuízos decorrentes de quaisquer intercorrências previstas nas vendas dos objetos descritos na Cláusula 8, retro, serão apurados na proporção da responsabilidade de cada parte.

8.4. O VENDEDOR é exclusivamente responsável pela qualidade dos produtos de sua propriedade, disponibilizado para venda.

9. DAS DISPOSIÇÕES GERAIS E FINAIS:

9.1. Todos os participantes do Leilão obrigam-se, de forma definitiva, a acatar as disposições deste Regulamento, não podendo escusar-se de seu integral cumprimento, conforme art. 3º do Decreto-lei nº 4.657/42, Lei de Introdução às Normas do Direito Brasileiro 2.

9.2. Todas as informações referentes ao Leilão serão divulgadas em periódicos e na web, ficando a EMPRESA LEILOEIRA, desde já, autorizada por todos os participantes do Evento, ao uso de seus nomes, imagens e som. A EMPRESA LEILOEIRA fica autorizada, ainda, a gravar e divulgar todas as imagens do Leilão, podendo transmiti-las ao vivo ou por gravação, seja por canal fechado de televisão ou via web, nada sendo devido pela EMPRESA LEILOEIRAL a qualquer título.

9.2.1. A entrada de pessoas no recinto do leilão, ou em ambiente virtual, importará na presunção em favor da EMPRESA LEILOEIRA, sem ônus a esta, ao uso de seus NOMES, IMAGENS e SOM, durante a realização do evento, bem como após a ocorrência deste para fins de divulgação no resultado final alcançado. Todas as partes envolvidas autorizam, também a divulgação em periódicos e em site de todas as informações referentes ao leilão, tais como: Nome do comprador, do Animal ou Produto comercializado e o valor efetivo da Transação. Finalmente a gravação de todas as imagens do leilão e dos participantes, bem como a transmissão ao vivo destas por Canal Fechado de Televisão ou Canal Aberto, ainda a divulgação de fotos em periódicos e em site próprio, ou não, da EMPRESA LEILOEIRA.

9.3. Os Vendedores e Compradores se declaram parte legítima em qualquer questão que possa decorrer de tais situações.

9.4. As partes se obrigam também a manter sigilo de toda e qualquer informação, documento e conhecimento compartilhado por meio deste contrato, obrigando-se a adotar todas as medidas necessárias para garantir a segurança das informações arquivadas nos equipamentos tecnológicos que utilizar para o presente trabalho, sendo que eventual descumprimento resultará para a parte infratora a obrigação de ressarcir a parte inocente pelas perdas e danos, além de arcar com as demais penalidades previstas neste Regulamento.

9.5. Não obstante o disposto neste Regulamento, as informações confidenciais poderão ser reveladas nas seguintes hipóteses: A. exigência legal aplicável; B. ordem ou decisão judicial ou em processo administrativo ou arbitral; C. solicitação de qualquer autoridade ou órgão regulador do Brasil. Em quaisquer das situações previstas nesta cláusula, a parte que for obrigada a divulgar as informações confidenciais, somente a fará até a extensão exigida por tal ordem administrativa, arbitral ou judicial. Ocorrendo quaisquer das hipóteses previstas nos itens (A), (B) ou (C) desta cláusula, a parte instada se compromete a comunicar de imediato a outra parte, a fim de que ela tome as medidas administrativas e judiciais que entender pertinentes à proteção de seus dados. A obrigação de confidencialidade aqui prevista permanecerá vigente enquanto vigorar o presente regulamento.

10. DA PROTEÇÃO DE DADOS.

10.1. Em cumprimento à Lei n.º 13.709/2.018, o COMPRADOR, o VENDEDOR, o CONVIDADO, a EMPRESA DE ASSESSORIA, autorizam aqui, expressamente, o compartilhamento de dados pessoais e confidenciais para efetivação da(s) venda(s) e compra(s) firmada(s) em leilão coordenado e organizado pela EMPRESA LEILOEIRA.

10.2. o COMPRADOR, o VENDEDOR, o CONVIDADO, a EMPRESA DE ASSESSORIA declaram conhecer e aceitar os termos e condições do termo de consentimento, que fica fazendo parte integrante deste Regulamento.

10.3. O COMPRADOR, o VENDEDOR, o CONVIDADO, a EMPRESA DE ASSESSORIA declaram ciência e anuência que após a conclusão da(s) venda e compra(s), é de total responsabilidade do interessado comunicar, por escrito, imediatamente à(s) outra(s) parte(s), para completa exclusão das informações e/ou dados pessoais e/ou confidenciais comunicadas e/ou compartilhadas, isentando, desde já, a EMPRESA LEILOEIRA de qualquer responsabilidade.

10.4. As informações e/ou os dados pessoais e/ou confidenciais fornecidas e/ou coletadas para a efetivação da(s) venda(s) e compra(s) firmada(s) em leilão organizado e coordenado pela EMPRESA LEILOEIRA não serão comunicadas à terceiros, exceto mediante ordem judicial.

10.5. Quaisquer das partes envolvidas no negócio de venda(s) e compra(s) firmada(s) em leilão coordenado e organizado pela EMPRESA LEILOEIRA poderá revogar seu consentimento ao compartilhamento de informações e/ou dados pessoais e/ou confidenciais, mediante notificação por escrito a ser enviada à(s) outra(s) parte(s), especificando a solicitação.

11. DA ELEIÇÃO DO FORO.

11.1. Fica eleito o foro da Comarca de Carmo de Minas-MG (art. 63, do CPC), para dirimir qualquer dúvida ou interpretação de cláusula e itens previstos neste Regulamento.

02 FEVEREIRO
DOMINGO
18 HORAS

2º LEILÃO VIRTUAL
Natas
DA MANTIQUEIRA

LOTE
01

VENDEDOR:

FAZENDA SANTA RITA – ANDRELÂNDIA, MG

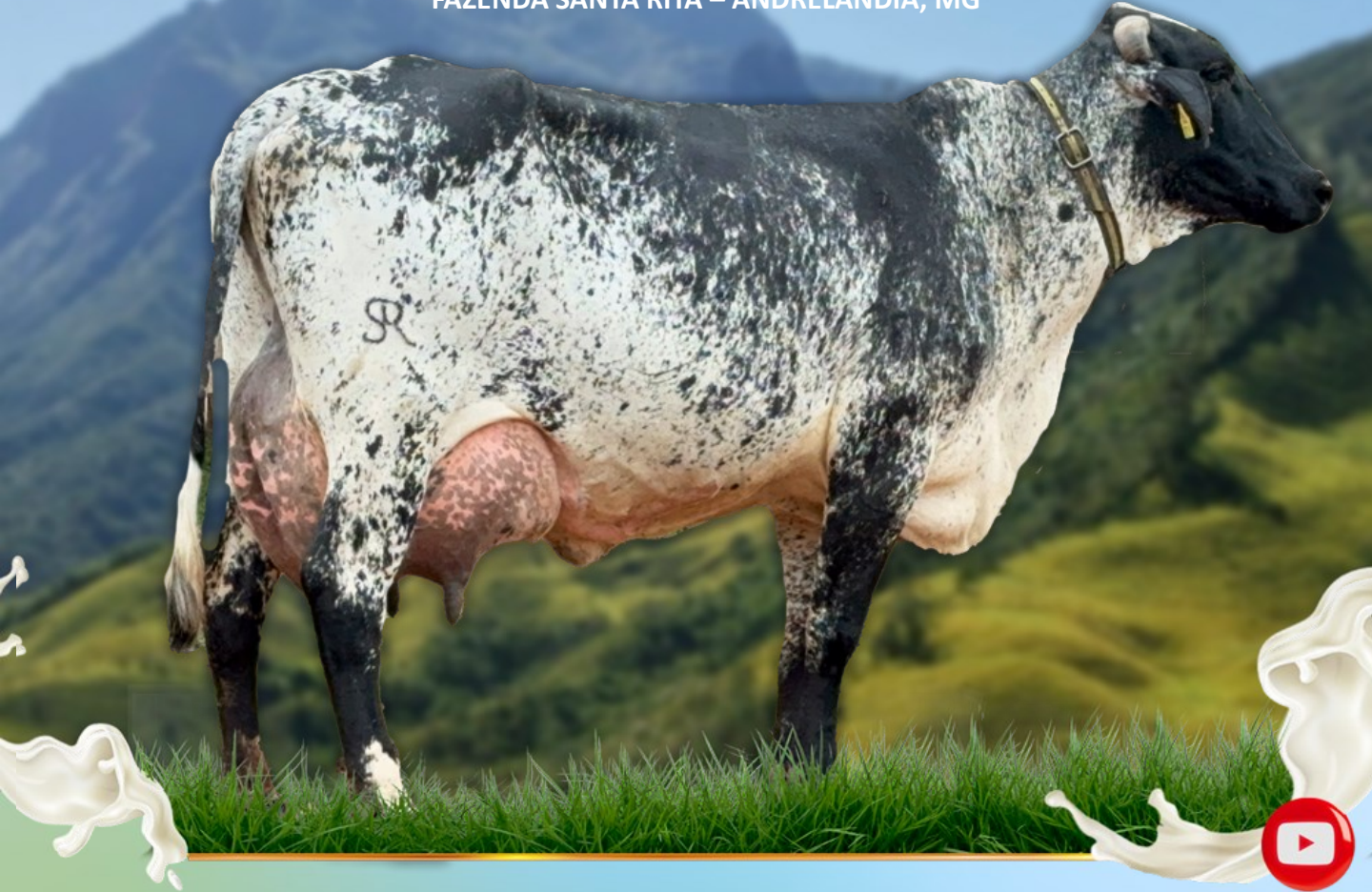

STA. RITA ANCHIETA FIV HANCOCK 620

4456 BY

NASCIMENTO: 24/09/2021

Girolando CCG: 1/2

WOODCREST KING DOC

TEATRO DA SILVÂNIA

SIEMERS DOC HANCOCK

FELICIDADE TEATRO FIV

SIEMERS MONTEREY HANAN-ET

ALEGRIA SANSÃO FIV DOS IPÊS

DATA DO ÚLTIMO PARTO: 02/10/2024

I.A.:04/12/2024 (LINEBACKER)

PREVISÃO DE PARTO: 04/09/2025

NÃO FAZ USO DE OCITOCINA E FAZ USO DE BST.

LACTAÇÃO:

44,0 KG



TRANSMISSÃO
AO VIVO CANAL:
NEM ASSESSORIA



FORMA DE PAGAMENTO:
5 PARCELAS DUPLAS
(2 + 2 + 2 + 2 + 2)

COMISSÃO:
APENAS 6%

CADASTRE-SE PARA DAR LANCES:
(31) 9 9930 - 5923

LEILOEIRO:
LEANDRO
JUNQUEIRA

REALIZAÇÃO:
NEM
assessoria

02 FEVEREIRO
DOMINGO
18 HORAS

2º LEILÃO VIRTUAL
Natas
DA MANTIQUEIRA

LOTE
02

VENDEDOR:

FAZENDA SANTA RITA – ANDRELÂNDIA, MG



STA. RITA 672

SEM REGISTRO

NASCIMENTO: 12/04/2022

Girolando CCG: 1/2

X

DATA DO ÚLTIMO PARTO: 29/05/2024

I.A.: 23/10/2024 (LIFESAVER)

PREVISÃO DE PARTO: 24/07/2025

NÃO FAZ USO DE OCITOCINA E FAZ USO DE BST..

LACTAÇÃO:

37,5 KG

YouTube

TRANSMISSÃO
AO VIVO CANAL:
NEM ASSESSORIA



FORMA DE PAGAMENTO:
5 PARCELAS DUPLAS
(2+2 +2+2+2)

COMISSÃO:
APENAS 6%

CADASTRE-SE PARA DAR LANCES:
(31) 9 9930 - 5923

LEILOEIRO:
LEANDRO
JUNQUEIRA

REALIZAÇÃO:
NEM
assessoria

02 FEVEREIRO
DOMINGO
18 HORAS

2º LEILÃO VIRTUAL
Natas
DA MANTIQUEIRA

LOTE
03

VENDEDOR:

FAZENDA SANTA RITA – ANDRELÂNDIA, MG

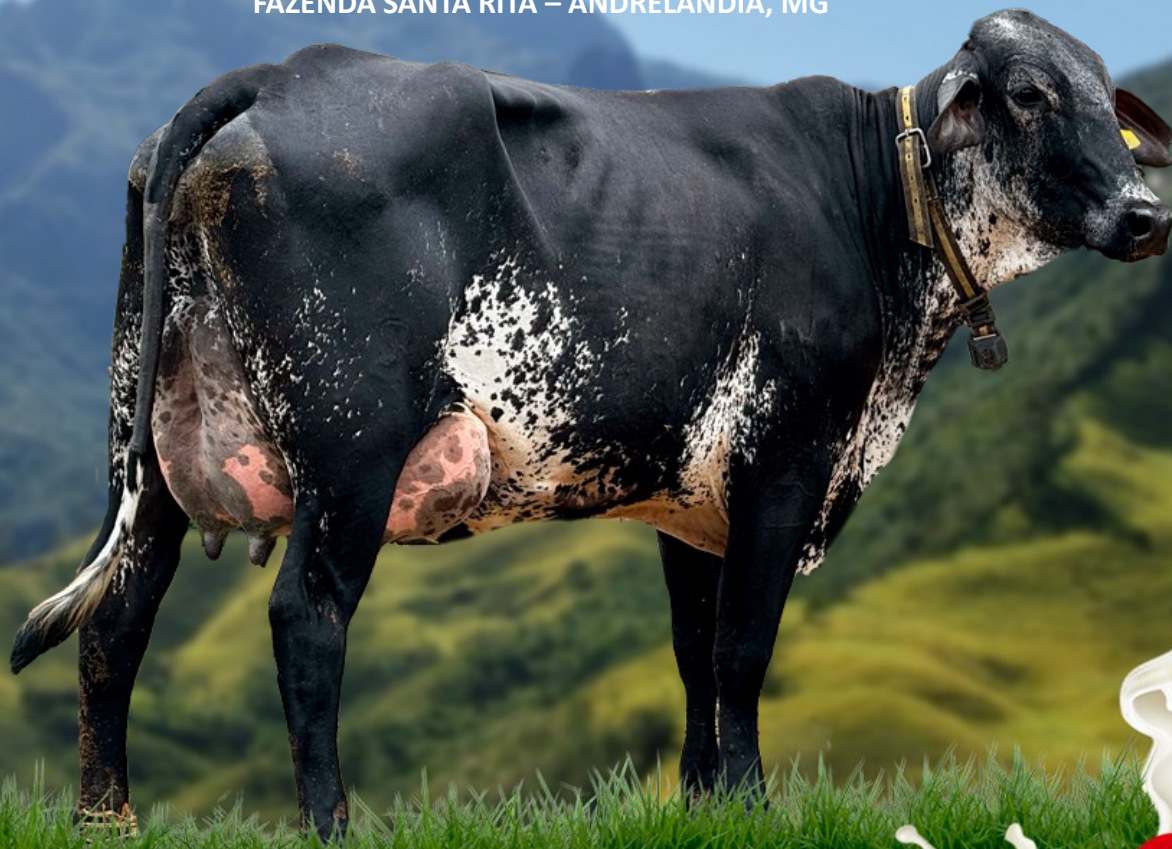

STA. RITA 686

SEM REGISTRO

NASCIMENTO: 07/06/2022

Girolando CCG: 1/2

MR MOGUL DELTA 1427-ET

FARNEAR DELTA-LAMBDA-ET



EDG LORETTE UNO 2198-ET

DATA DO ÚLTIMO PARTO: 26/08/2024

I.A.: 20/11/2024 (LINEBACKER)

PREVISÃO DE PARTO: 21/08/2025

NÃO FAZ USO DE OCITOCINA E FAZ USO DE BST.

LACTAÇÃO:

39,0 KG



TRANSMISSÃO
AO VIVO CANAL:
NEM ASSESSORIA



FORMA DE PAGAMENTO:
5 PARCELAS DUPLAS
(2+2 +2+2+2)

COMISSÃO:
APENAS 6%

CADASTRE-SE PARA DAR LANCES:
(31) 9 9930 - 5923

LEILOEIRO:
LEANDRO
JUNQUEIRA

REALIZAÇÃO:
NEM
assessoria

02 FEVEREIRO
DOMINGO
18 HORAS

2º LEILÃO VIRTUAL
Natas
DA MANTIQUEIRA

LOTE
04

VENDEDOR:

FAZENDA SANTA RITA – ANDRELÂNDIA, MG



STA. RITA AFRICA FIV HOTJOB 604

4525-BY

NASCIMENTO: 14/08/2021

Girolando CCG: 1/2

PEAK HOTLINE-ET

FARDO FIV F. MUTUM

PEAK ALTAHOTJOB-ET



RELIQUIA FIV DE BRAS.

T-SPRUCE JOSETTE-ET

JAMARIA FIV DE BRASILIA

DATA DO ÚLTIMO PARTO: 11/08/2024

I.A.: 09/10/2024 (LIFESAVER)

PREVISÃO DE PARTO: 10/07/2025

NÃO FAZ USO DE OCITOCINA E FAZ USO DE BST.

LACTAÇÃO:

42,0 KG



TRANSMISSÃO
AO VIVO CANAL:
NEM ASSESSORIA



FORMA DE PAGAMENTO:
5 PARCELAS DUPLAS
(2+2+2+2+2)

COMISSÃO:
APENAS 6%

CADASTRE-SE PARA DAR LANCES:
(31) 9 9930 - 5923

LEILOEIRO:
LEANDRO
JUNQUEIRA

REALIZAÇÃO:
NEM
assessoria

02 FEVEREIRO
DOMINGO
18 HORAS

2º LEILÃO VIRTUAL
Natas
DA MANTIQUEIRA

LOTE
05

VENDEDOR:

FAZENDA SANTA RITA – ANDRELÂNDIA, MG



STA. RITA AMORA FIV HANCOCK 623

4466-BY

NASCIMENTO: 30/09/2021

Girolando CCG: 1/2

WOODCREST KING DOC

FARDO FIV F. MUTUM

SIEMERS DOC HANCOCK



RELIQUIA FIV DE BRAS.

SIEMERS MONTEREY HANAN-ET

JAMARIA FIV DE BRASILIA

DATA DO ÚLTIMO PARTO: 15/12/2024
NÃO FAZ USO DE OCITOCINA E NÃO FAZ USO DE BST.

LACTAÇÃO:
34,0 KG



TRANSMISSÃO
AO VIVO CANAL:
NEM ASSESSORIA



FORMA DE PAGAMENTO:
5 PARCELAS DUPLAS
(2+2+2+2+2)

COMISSÃO:
APENAS 6%

CADASTRE-SE PARA DAR LANCES:
(31) 9 9930 - 5923

LEILOEIRO:
LEANDRO
JUNQUEIRA

REALIZAÇÃO:
 NEM
assessoria

02 FEVEREIRO
DOMINGO
18 HORAS

2º LEILÃO VIRTUAL
Natas
DA MANTIQUEIRA

LOTE
06

VENDEDOR:

FAZENDA SANTA RITA – ANDRELÂNDIA, MG

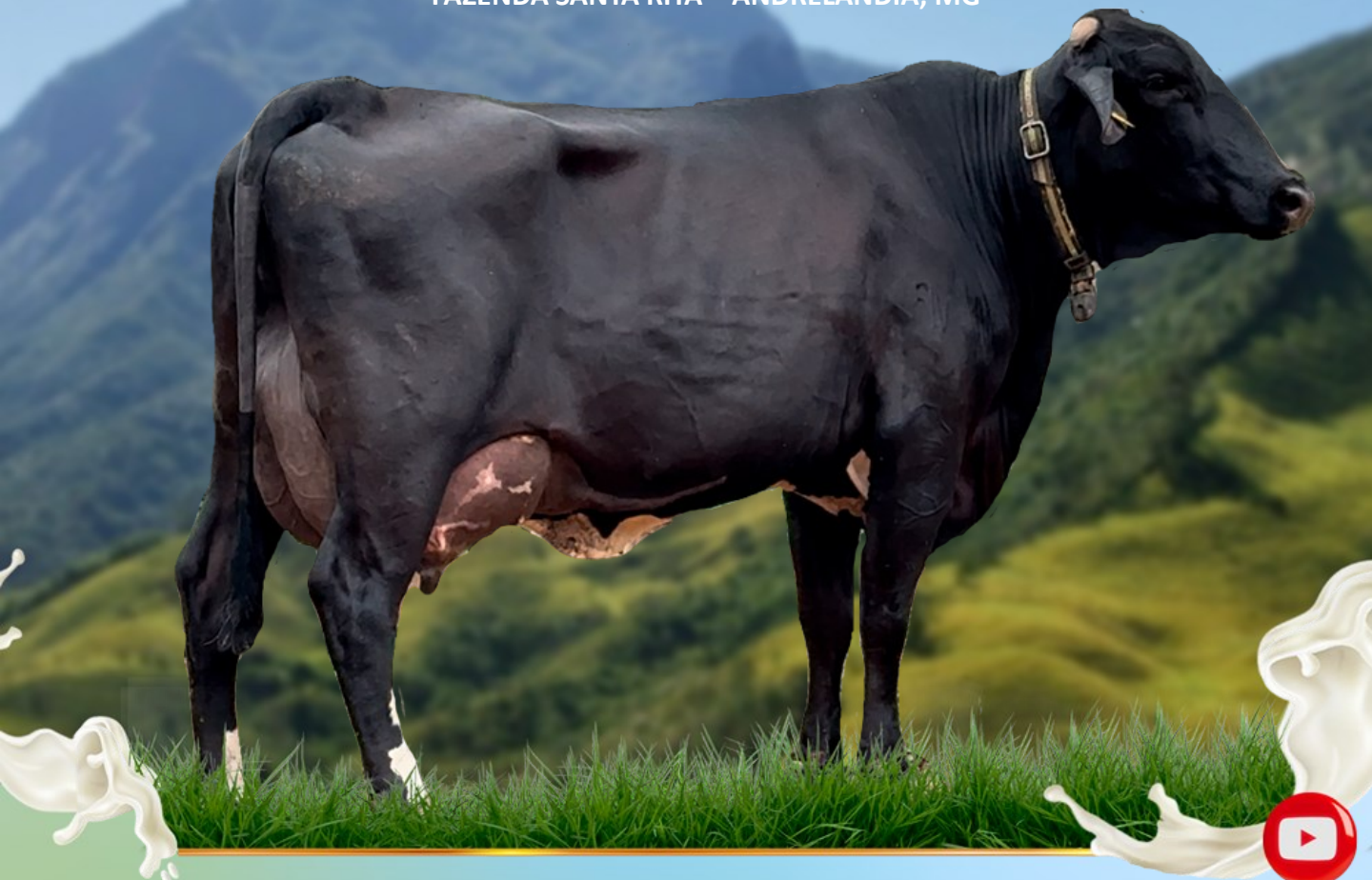

STA. RITA ÂNCORA FIV HANCOCK 622

4452-BY

NASCIMENTO: 28/09/2021

Girolando CCG: 1/2

WOODCREST KING DOC

TEATRO DA SILVÂNIA

SIEMERS DOC HANCOCK

FELICIDADE TEATRO FIV

SIEMERS MONTEREY HANAN-ET

ALEGRIA SANSÃO FIV DOS IPÊS

DATA DO ÚLTIMO PARTO: 05/10/2024
PROTOCOLADA PARA I.A.: 31/01/2025
NÃO FAZ USO DE OCITOCINA , FAZ USO DE BST

LACTAÇÃO:
44,0 KG



TRANSMISSÃO
AO VIVO CANAL:
NEM ASSESSORIA



FORMA DE PAGAMENTO:
5 PARCELAS DUPLAS
(2+2 +2+2+2)

COMISSÃO:
APENAS 6%

CADASTRE-SE PARA DAR LANCES:
(31) 9 9930 - 5923

LEILOEIRO:
LEANDRO
JUNQUEIRA

REALIZAÇÃO:
NEM
assessoria

02 FEVEREIRO
DOMINGO
18 HORAS

2º LEILÃO VIRTUAL
Natas
DA MANTIQUEIRA

LOTE
07

VENDEDOR:

FAZENDA SANTA RITA – ANDRELÂNDIA, MG



STA. RITA FANTINE FIV BYWAY 569

4475-BY

NASCIMENTO: 02/05/2021

Girolando CCG: 1/2

SULLY HART MERIDIAN-ET

TEATRO DA SILVÂNIA

OH-RIVER-SYC BYWAY-ET



FELICIDADE TEATRO FIV

SANDY-VALLEY ATWD BARBIE-ET

ALEGRIA SANSÃO FIV DOS IPÊS

DATA DO ÚLTIMO PARTO: 06/10/2024

I.A.: 04/12/2024 (LINEBACKER)

PREVISÃO DE PARTO : 04/09/2025

NÃO FAZ USO DE OCITOCINA E FAZ USO DE BST.

LACTAÇÃO:

45,0 KG



TRANSMISSÃO
AO VIVO CANAL:
NEM ASSESSORIA



FORMA DE PAGAMENTO:
5 PARCELAS DUPLAS
(2+2 +2+2+2)

COMISSÃO:
APENAS 6%

CADASTRE-SE PARA DAR LANCES:
(31) 9 9930 - 5923

LEILOEIRO:
LEANDRO
JUNQUEIRA

REALIZAÇÃO:
NEM
assessoria

02 FEVEREIRO
DOMINGO
18 HORAS

2º LEILÃO VIRTUAL
Natas
DA MANTIQUEIRA

LOTE
08

VENDEDOR:

FAZENDA SANTA RITA – ANDRELÂNDIA, MG

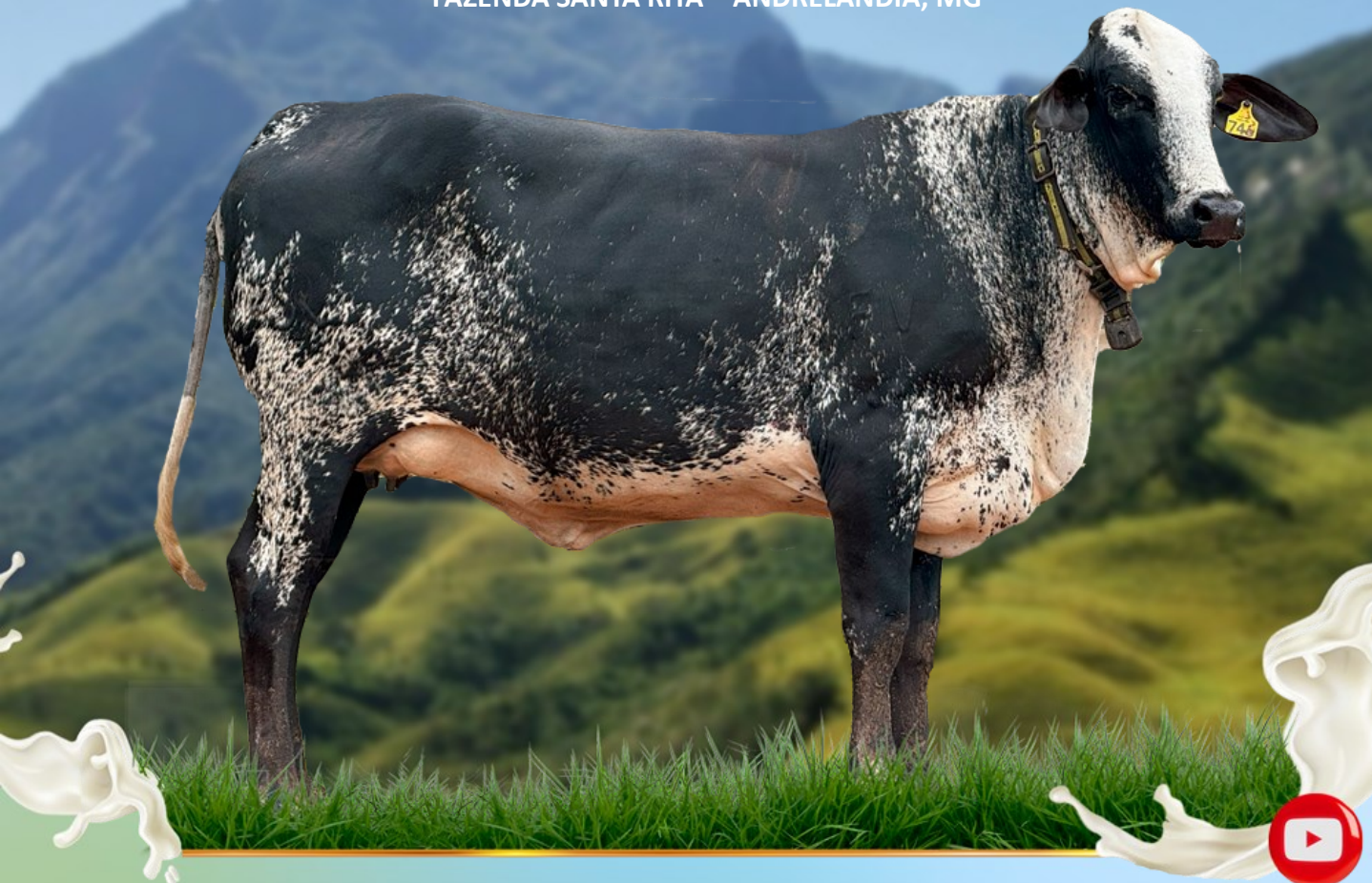

STA. RITA TEODOTA FIV SANJAY 746

SEM REGISTRO

NASCIMENTO: 07/03/2023

Girolando CCG: 1/2

WOODCREST KING DOC

COLDSPRINGS BLASKA-ET

X

WOODCREST KING DOC

I.A.: 02/05/2024 (HAPPENING)
PREVISÃO DE PARTO: 01/02/2025



TRANSMISSÃO
AO VIVO CANAL:
NEM ASSESSORIA



FORMA DE PAGAMENTO:
5 PARCELAS DUPLAS
(2+2 +2+2+2)

COMISSÃO:
APENAS 6%

CADASTRE-SE PARA DAR LANCES:
(31) 9 9930 - 5923

LEILOEIRO:
LEANDRO
JUNQUEIRA

REALIZAÇÃO:
NEM
assessoria

02 FEVEREIRO
DOMINGO
18 HORAS

2º LEILÃO VIRTUAL
Natas
DA MANTIQUEIRA

VENDEDOR:

FAZENDA SANTA RITA – ANDRELÂNDIA, MG

LOTE
DUPLO
09



STA. RITA TELMA FIV SANJAY 752

9698-CI

NASCIMENTO: 14/03/2023

Girolando CCG: 1/2

PEAK ALTAHOTJOB-ET

TEATRO DA SILVÂNIA

PEAK SANJAY-ET

INGLATERRA FIV DO FUNDAO

PEAK SANSA-ET

AMERICA FIV FUNDAO

I.A.: 05/06/2024 (EDANK)

PREVISÃO DE PARTO: 17/03/2025

YouTube

TRANSMISSÃO
AO VIVO CANAL:
NEM ASSESSORIA



FORMA DE PAGAMENTO:
5 PARCELAS DUPLAS
(2+2+2+2+2)

COMISSÃO:
APENAS 6%

CADASTRE-SE PARA DAR LANCES:
(31) 9 9930 - 5923

LEILOEIRO:
LEANDRO
JUNQUEIRA

REALIZAÇÃO:
NEM
assessoria

02 FEVEREIRO
DOMINGO
18 HORAS

2º LEILÃO VIRTUAL
Natas
DA MANTIQUEIRA

VENDEDOR:

FAZENDA SANTA RITA – ANDRELÂNDIA, MG

LOTE
DUPLO
09



STA RITA LINDA FIV HAXL 796

ERMN0550

NASCIMENTO: 02/07/2023

Girolando CCG: 1/2

PEAK AXL-ET

TEATRO DA SILVANIA

PEAK HAXL-ET



GLENDA FIV MS SANTA FE

LORITA HONEYMOON

CAMISETA FIV WAD

I.A.: 14/08/2024 (HAPPENING)
PREVISÃO DE PARTO: 16/05/2025



TRANSMISSÃO
AO VIVO CANAL:
NEM ASSESSORIA



FORMA DE PAGAMENTO:
5 PARCELAS DUPLAS
(2+2+2+2+2)

COMISSÃO:
APENAS 6%

CADASTRE-SE PARA DAR LANCES:
(31) 9 9930 - 5923

LEILOEIRO:
LEANDRO
JUNQUEIRA

REALIZAÇÃO:
NEM
assessoria

02 FEVEREIRO
DOMINGO
18 HORAS

2º LEILÃO VIRTUAL
Natas
DA MANTIQUEIRA

VENDEDOR:

FAZENDA SANTA RITA – ANDRELÂNDIA, MG

LOTE
DUPLO
10



STA. RITA ILUSÃO FIV BLASKA 753

9699-CI

NASCIMENTO: 17/03/2023

Girolando CCG: 1/2

WOODCREST KING DOC

GABINETE SILVANIA

COLDSPRINGS BLASKA-ET



COIMBRA FIV

COLDSPRINGS DENVER 7226-ET

ILUSAO PRLB

I.A.: 14/08/2024 (HAPPENING)
PREVISÃO DE PARTO: 16/05/2025



TRANSMISSÃO
AO VIVO CANAL:
NEM ASSESSORIA



FORMA DE PAGAMENTO:
5 PARCELAS DUPLAS
(2 + 2 + 2 + 2 + 2)

COMISSÃO:
APENAS 6%

CADASTRE-SE PARA DAR LANCES:
(31) 9 9930 - 5923

LEILOEIRO:
LEANDRO
JUNQUEIRA

REALIZAÇÃO:
NEM
assessoria

02 FEVEREIRO
DOMINGO
18 HORAS

2º LEILÃO VIRTUAL
Natas
DA MANTIQUEIRA

VENDEDOR:

FAZENDA SANTA RITA – ANDRELÂNDIA, MG

LOTE
DUPLO
10



STA. RITA CATRINA FIV HAXL 792

9704-CI

NASCIMENTO: 30/06/2023

Girolando CCG: 1/2

PEAK AXL-ET

METEORO DE BRASILIA

PEAK HAXL-ET



CATANIA

LORITA HONEYMOON

UBACAIA GAVIAO

I.A.: 21/08/2024 (KAMIKAZE)
PREVISÃO DE PARTO: 23/05/2025



TRANSMISSÃO
AO VIVO CANAL:
NEM ASSESSORIA



FORMA DE PAGAMENTO:
5 PARCELAS DUPLAS
(2+2 +2+2+2)

COMISSÃO:
APENAS 6%

CADASTRE-SE PARA DAR LANCES:
(31) 9 9930 - 5923

LEILOEIRO:
LEANDRO
JUNQUEIRA

REALIZAÇÃO:
NEM
assessoria

02 FEVEREIRO
DOMINGO
18 HORAS

2º LEILÃO VIRTUAL
Natas
DA MANTIQUEIRA

LOTE
11

VENDEDOR:
GIROLANDO DALE – CRISTINA, MG



MAGDA FIV JAGUAR DE NAYLO

7065-BT

NASCIMENTO: 14/06/2020

Girolando CCG: 1/2

S.C.UACAI JAGUAR

MAPLE-DOWNS-I G W ATWOOD-ET

JAGUAR TE DO GAVIAO



MENGE ATWOOD D2641

UMIDADE CAL

MENGE PLANET B2176-FIV

DATA DO ÚLTIMO PARTO: 20/12/2024
I.A.: 17/01/2025 (DUCKET PEARCE DUGOUT-ET)
FAZ USO DE OCITOCINA E NÃO FAZ USO DE BST

LACTAÇÃO:
52,0 KG



TRANSMISSÃO
AO VIVO CANAL:
NEM ASSESSORIA



FORMA DE PAGAMENTO:
5 PARCELAS DUPLAS
(2+2 +2+2+2)

COMISSÃO:
APENAS 6%

CADASTRE-SE PARA DAR LANCES:
(31) 9 9930 - 5923

LEILOEIRO:
LEANDRO
JUNQUEIRA

REALIZAÇÃO:
 NEM
assessoria

02 FEVEREIRO
DOMINGO
18 HORAS

2º LEILÃO VIRTUAL
Natas
DA MANTIQUEIRA

LOTE
12

VENDEDOR:
GIROLANDO DALE – CRISTINA, MG



DALE ESTELA FIV KING ROYAL

7224-BW

NASCIMENTO: 18/07/2021

Girolando CCG: 1/2

MORNINGVIEW MCC KINGBOY-ET

LIPE FIV F.MUTUM

PLAIN-KNOLL KING ROYAL-ET



BRIANA

PLAIN-KNOLL MOGUL MARIAH

RAYANA FIV

DATA DO ÚLTIMO PARTO: 12/12/2024
EM ALEITAMENTO
FAZ USO DE OCITOCINA E FAZ USO DE BST

LACTAÇÃO:
43,0 KG



TRANSMISSÃO
AO VIVO CANAL:
NEM ASSESSORIA



FORMA DE PAGAMENTO:
5 PARCELAS DUPLAS
(2+2+2+2+2)

COMISSÃO:
APENAS 6%

CADASTRE-SE PARA DAR LANCES:
(31) 9 9930 - 5923

LEILOEIRO:
LEANDRO
JUNQUEIRA

REALIZAÇÃO:
 NEM
assessoria

02 FEVEREIRO
DOMINGO
18 HORAS

2º LEILÃO VIRTUAL
Natas
DA MANTIQUEIRA

LOTE
13

VENDEDOR:
GIROLANDO DALE – CRISTINA, MG



DALE GOTA FIV HUMBLINKIND

6608-CC

NASCIMENTO: 16/08/2022

Girolando CCG: 1/2

BACON-HILL PETY MODESTY-ET

GENGIS KHAN DE BRASILIA

COOKIECUTTER HUMBLINKIND-ET



DRACENA FIV

COOKIECUTTER EPIC HAZEL-ET

DRACENA FIV ROLAND

DATA DO ÚLTIMO PARTO: 01/12/2024

I.A.: 26/01/2025 (HOUIN SSI HAYK CREASON-ET) SEX
FAZ USO DE OCITOCINA E FAZ USO DE BST.

LACTAÇÃO:

35,5 KG



TRANSMISSÃO
AO VIVO CANAL:
NEM ASSESSORIA



FORMA DE PAGAMENTO:
5 PARCELAS DUPLAS
(2+2+2+2+2)

COMISSÃO:
APENAS 6%

CADASTRE-SE PARA DAR LANCES:
(31) 9 9930 - 5923

LEILOEIRO:
LEANDRO
JUNQUEIRA

REALIZAÇÃO:
NEM
assessoria

02 FEVEREIRO
DOMINGO
18 HORAS

2º LEILÃO VIRTUAL
Natas
DA MANTIQUEIRA

LOTE
14

VENDEDOR:
GIROLANDO DALE – CRISTINA, MG

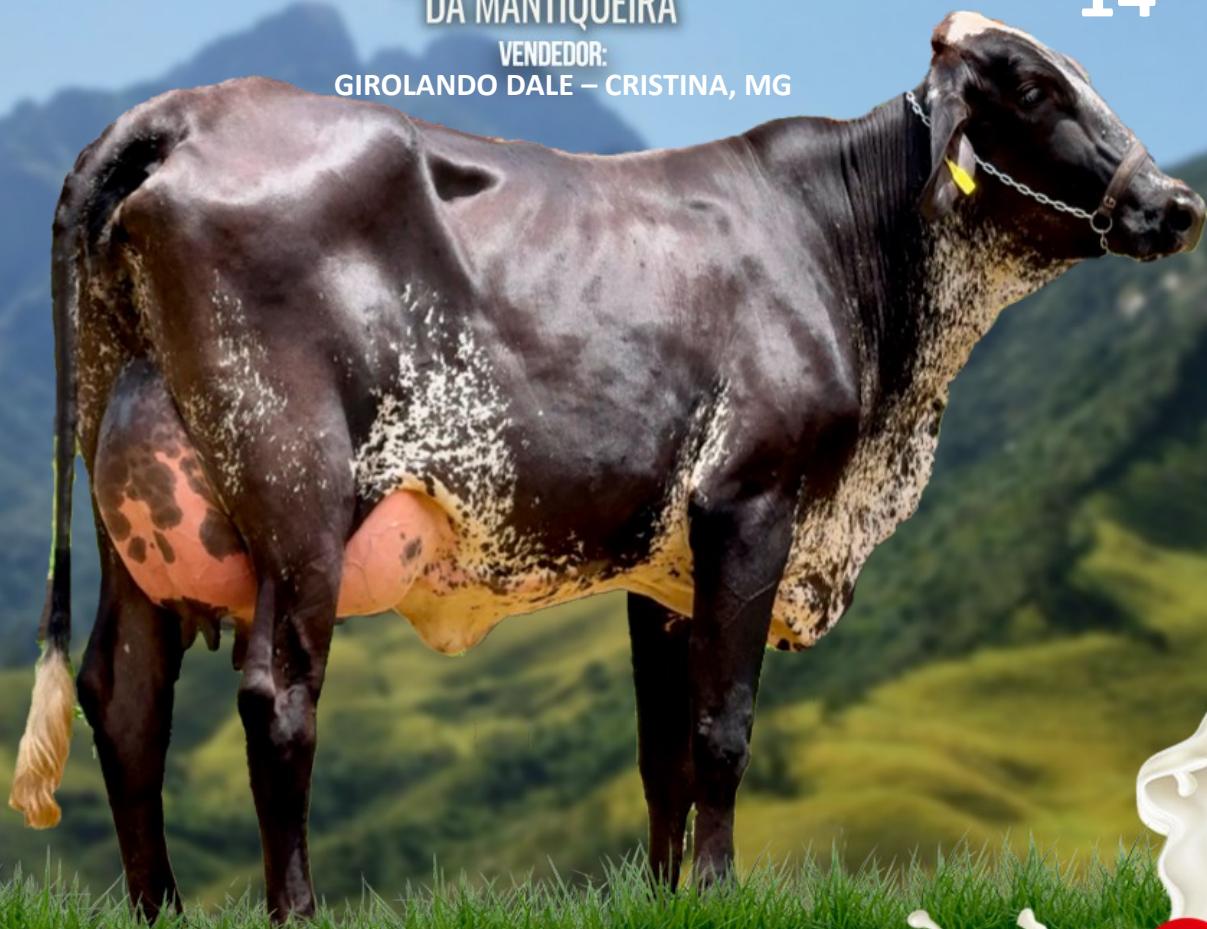

DALE GIULIA FIV HAPPEN

6609-CC

NASCIMENTO: 17/11/2022

Girolando CCG: 1/2

SANDY-VALLEY KR EXCALIBUR

GABINETE SILVANIA

SIEMERS HAPPEN-ET



2 BR ZEUDA FIV GABINETE

SIEMERS DOC HANKER 28653

2 BR ONDINA

DATA DO ÚLTIMO PARTO: 20/09/2024
I.A.: 17/01/2025 (S-S-I SIEMERS O ZANINI-ET)
NÃO FAZ USO DE OCITOCINA E FAZ USO DE BST.

LACTAÇÃO:
34,0 KG



TRANSMISSÃO
AO VIVO CANAL:
NEM ASSESSORIA



FORMA DE PAGAMENTO:
5 PARCELAS DUPLAS
(2+2 +2+2+2)

COMISSÃO:
APENAS 6%

CADASTRE-SE PARA DAR LANCES:
(31) 9 9930 - 5923

LEILOEIRO:
LEANDRO
JUNQUEIRA

REALIZAÇÃO:
 NEM
assessoria

02 FEVEREIRO
DOMINGO
18 HORAS

2º LEILÃO VIRTUAL
Natas
DA MANTIQUEIRA

LOTE
15

VENDEDOR:

SITIO SANTO ANTÔNIO – ANDRELÂNDIA, MG



IDIOMA FIV DOC NETO GPF

3655-BW

NASCIMENTO: 10/05/2021

Girolando CCG: 1/2

WOODCREST KING DOC

GENGIS KHAN DE BRASILIA

S-S-I DOC NETO-ET



COLINA

FLY-HIGHER JEDI HAVENOT-ET

BBC AHORITA FIV

DATA DO ÚLTIMO PARTO: 07/11/2024 /
NÃO FAZ USO DE OCITOCINA E FAZ USO DE BST.

LACTAÇÃO:
46,0 KG



TRANSMISSÃO
AO VIVO CANAL:
NEM ASSESSORIA



FORMA DE PAGAMENTO:
5 PARCELAS DUPLAS
(2+2+2+2+2)

COMISSÃO:
APENAS 6%

CADASTRE-SE PARA DAR LANCES:
(31) 9 9930 - 5923

LEILOEIRO:
LEANDRO
JUNQUEIRA

REALIZAÇÃO:
 NEM
assessoria

02 FEVEREIRO
DOMINGO
18 HORAS

2º LEILÃO VIRTUAL
Natas
DA MANTIQUEIRA

LOTE
16

VENDEDOR:
SITIO SANTO ANTÔNIO – ANDRELÂNDIA, MG



CHANEL WRB

2924-CN

NASCIMENTO: 11/05/2022

Girolando CCG: 1/2

SANDY-VALLEY KR EXCALIBUR

LIPE FIV F.MUTUM

SIEMERS EXC HANANS 31753-ET



BRIANA

SIEMERS DOC HANAN 28286-ET

RAYANA FIV

DATA DO ÚLTIMO PARTO: 03/10/2024
I.A.: 15/01/2025 (BLASKA) SEXADO
FAZ USO DE OCITOCINA E FAZ USO DE BST.

LACTAÇÃO:
42,0 KG



TRANSMISSÃO
AO VIVO CANAL:
NEM ASSESSORIA



FORMA DE PAGAMENTO:
5 PARCELAS DUPLAS
(2+2 +2+2+2)

COMISSÃO:
APENAS 6%

CADASTRE-SE PARA DAR LANCES:
(31) 9 9930 - 5923

LEILOEIRO:
LEANDRO
JUNQUEIRA

REALIZAÇÃO:
NEM
assessoria

02 FEVEREIRO
DOMINGO
18 HORAS

2º LEILÃO VIRTUAL
Natas
DA MANTIQUEIRA

LOTE
17

VENDEDOR:
SITIO SANTO ANTÔNIO – ANDRELÂNDIA, MG



BELA VISTA WRB

1818-CC

NASCIMENTO: 14/05/2021

Girolando CCG: 3/4

MELARRY JOSUPER FRAZZLED-ET

OH-RIVER-SYC BYWAY-ET

BLUMENFELD FRAZLD BRASS-ET

CATIRA FIV GIROLANDO SÃO RAFAEL

BLUMENFELD 4508 SPR 5054-

RAYANA FIV

ET

DATA DO ÚLTIMO PARTO: 10/11/2024

I.A.: 17/01/2025 (STRASS) SEXADO

NÃO FAZ USO DE OCITOCINA E FAZ USO DE BST.

LACTAÇÃO:

48,0 KG



TRANSMISSÃO
AO VIVO CANAL:
NEM ASSESSORIA



FORMA DE PAGAMENTO:
5 PARCELAS DUPLAS
(2+2 +2+2+2)

COMISSÃO:
APENAS 6%

CADASTRE-SE PARA DAR LANCES:
(31) 9 9930 - 5923

LEILOEIRO:
LEANDRO
JUNQUEIRA

REALIZAÇÃO:
NEM
assessoria

02 FEVEREIRO
DOMINGO
18 HORAS

2º LEILÃO VIRTUAL
Natas
DA MANTIQUEIRA

LOTE
18

VENDEDOR:
SÍTIO SANTO ANTÔNIO – ANDRELÂNDIA, MG



BAGDÁ DA JRV

0665-CJ (L.A) NASCIMENTO: 15/08/2022 Girolando CCG: 7/8

X

DATA DO ÚLTIMO PARTO: 05/11/2024
NÃO FAZ USO DE OCITOCINA E NÃO FAZ USO DE BST.

LACTAÇÃO:
31,0 KG

YouTube TRANSMISSÃO
AO VIVO CANAL:
NEM ASSESSORIA

FORMA DE PAGAMENTO:
5 PARCELAS DUPLAS
(2+2+2+2+2)

COMISSÃO:
APENAS 6%

CADASTRE-SE PARA DAR LANCES:
(31) 9 9930 - 5923

LEILOEIRO:
LEANDRO
JUNQUEIRA

REALIZAÇÃO:
NEM
assessoria

02 FEVEREIRO
DOMINGO
18 HORAS

2º LEILÃO VIRTUAL
Natas
DA MANTIQUEIRA

LOTE
19

VENDEDOR:
GIROLANDO MAR – DOM VIÇOSO, MG



INTIMADA FIV 2153 CRUSHABULL 3 MENINOS

ROSQ0553

NASCIMENTO: 23/01/2022

Girolando CCG: 1/2

MAVERICK CRUSH

EXPOENTE TE DE BRASILIA

OH-RIVER-SYC CRUSHABULL-ET



DANIA FIV CABO VERDE

OH-RIVER-SYC MOGAL BRYLAN

ACAJA FIV CABO VERDE

DATA DO ÚLTIMO PARTO: 11/12/2024
EM ALEITAMENTO
NÃO FAZ USO DE OCITOCINA E NÃO FAZ USO DE BST.

LACTAÇÃO:
33,4 KG



TRANSMISSÃO
AO VIVO CANAL:
NEM ASSESSORIA



FORMA DE PAGAMENTO:
5 PARCELAS DUPLAS
(2+2+2+2+2)

COMISSÃO:
APENAS 6%

CADASTRE-SE PARA DAR LANCES:
(31) 9 9930 - 5923

LEILOEIRO:
LEANDRO
JUNQUEIRA

REALIZAÇÃO:
 NEM
assessoria

02 FEVEREIRO
DOMINGO
18 HORAS

2º LEILÃO VIRTUAL
Natas
DA MANTIQUEIRA

LOTE
20

VENDEDOR:
GIROLANDO MAR – DOM VIÇOSO, MG



SINTONIA FIV CAL

3899-BZ

NASCIMENTO: 18/06/2022

Girolando CCG: 1/2

WOODCREST KING DOC

C.A.SANSÃO

SIEMERS DOC HANCOCK



LINDEA FIV CAL

SIEMERS MONTEREY HANAN-ET

COMADRE CAL

DATA DO ÚLTIMO PARTO: 07/10/2024

I.A.: 27/11/2024 (HPB CLARO)

PREVISÃO DE PARTO: 28/08/2025

FAZ USO DE OCITOCINA E NÃO FAZ USO DE BST.

LACTAÇÃO:

35,6 KG



TRANSMISSÃO
AO VIVO CANAL:
NEM ASSESSORIA



FORMA DE PAGAMENTO:
5 PARCELAS DUPLAS
(2+2 +2+2+2)

COMISSÃO:
APENAS 6%

CADASTRE-SE PARA DAR LANCES:
(31) 9 9930 - 5923

LEILOEIRO:
LEANDRO
JUNQUEIRA

REALIZAÇÃO:
NEM
assessoria

02 FEVEREIRO
DOMINGO
18 HORAS

2º LEILÃO VIRTUAL
Natas
DA MANTIQUEIRA

LOTE
21

VENDEDOR:
GIROLANDO MAR – DOM VIÇOSO, MG



JULIA DETROIT CAFARNAUM

1902-BY

NASCIMENTO: 27/05/2022

Girolando CCG: 1/2

BRAEDALE GOLDWYN

TEATRO DA SILVANIA

DINOMI ALTADETROIT-ET



AIDA FIV ALAMBARI

SIEMERS SHOTTLE DY 9927-ET

FACHADA F.MUTUM

DATA DO ÚLTIMO PARTO: 02/11/2024
I.A.:20/12/2024 (HPB BLUFF) SEXADO
FAZ USO DE OCITOCINA E NÃO FAZ USO DE BST

LACTAÇÃO:
38,7 KG



TRANSMISSÃO
AO VIVO CANAL:
NEM ASSESSORIA



FORMA DE PAGAMENTO:
5 PARCELAS DUPLAS
(2+2+2+2+2)

COMISSÃO:
APENAS 6%

CADASTRE-SE PARA DAR LANCES:
(31) 9 9930 - 5923

LEILOEIRO:
LEANDRO
JUNQUEIRA

REALIZAÇÃO:
 NEM
assessoria

02 FEVEREIRO
DOMINGO
18 HORAS

2º LEILÃO VIRTUAL
Natas
DA MANTIQUEIRA

LOTE
22

VENDEDOR:
GIROLANDO LP DOS CAMPOS - CARMO DE MINAS, MG



BENTLEY FIV ZAMBONI

1674-CA

NASCIMENTO: 15/04/2022

Girolando CCG: 1/2

MELARRY JOSUPER FRAZZLED-ET

C.A.SANSÃO

BLUMENFELD FRAZLD BRASS-ET

ALVORADA RUBI

BLUMENFELD 4508 SPR 5054-ET

DALIA TE KUBERA

DATA DO ÚLTIMO PARTO: 03/10/2024
I.A.: 01/11/2024 (MELLENCAMP)
PREVISÃO DE PARTO: 02/08/2025
FAZ USO DE BST E NÃO FAZ USO DE OCITOCINA.

LACTAÇÃO:
38,0 KG



TRANSMISSÃO
AO VIVO CANAL:
NEM ASSESSORIA



FORMA DE PAGAMENTO:
5 PARCELAS DUPLAS
(2+2+2+2+2)

COMISSÃO:
APENAS 6%

CADASTRE-SE PARA DAR LANCES:
(31) 9 9930 - 5923

LEILOEIRO:
LEANDRO
JUNQUEIRA

REALIZAÇÃO:
NEM
assessoria

02 FEVEREIRO
DOMINGO
18 HORAS

2º LEILÃO VIRTUAL
Natas
DA MANTIQUEIRA

LOTE
23

VENDEDOR:
GIROLANDO LP DOS CAMPOS - CARMO DE MINAS, MG



LIMEIRA MONTROSS COC

2426-CA

NASCIMENTO: 15/08/2022

Girolando CCG: 3/4

MOUNTFIELD SSI DCY MOGUL-ET

WALNUTLAWN SOLOMON

BACON-HILL MONTROSS-ET



JUREMA FIV SOLOMON COC

UNIQUE-STYLE BOLTON MONEY

HASTIL FIV PARAHY

DATA DO ÚLTIMO PARTO: 25/10/2024
I.A.: 20/12/2024 (COAL TOWN)
PREVISÃO DE PARTO: 20/09/2025
FAZ USO DE BST, NÃO FAZ USO DE OCITOCINA.

LACTAÇÃO:
50,0 KG



TRANSMISSÃO
AO VIVO CANAL:
NEM ASSESSORIA



FORMA DE PAGAMENTO:
5 PARCELAS DUPLAS
(2+2 +2+2+2)

COMISSÃO:
APENAS 6%

CADASTRE-SE PARA DAR LANCES:
(31) 9 9930 - 5923

LEILOEIRO:
LEANDRO
JUNQUEIRA



REALIZAÇÃO:

02 FEVEREIRO
DOMINGO
18 HORAS

2º LEILÃO VIRTUAL
Natas
DA MANTIQUEIRA

LOTE
24

VENDEDOR:
AGROPECUÁRIA CAMPOS LIMA – DELFIM MOREIRA, MG



NATALIA BUGRE 20066 CAMPOS LIMA

7487-BL

NASCIMENTO: 26/12/2020

Girolando CCG: 3/4

REGANCREST-GV S BRADNICK-ET

BUGRE FIV DA FAZENDA SAO PEDRO



FLORENÇA CAMPOS LIMA

OPINANTE ESHOF SANTA LUCIA

DATA DO ÚLTIMO PARTO: 24/10/2024
PROTOCOLADA PARA INSEMINAÇÃO DIA 07/02/2025
FAZ USO DE BST, NÃO FAZ USO DE OCITOCINA.

LACTAÇÃO:
50 KG



TRANSMISSÃO
AO VIVO CANAL:
NEM ASSESSORIA



FORMA DE PAGAMENTO:
5 PARCELAS DUPLAS
(2+2+2+2+2)

COMISSÃO:
APENAS 6%

CADASTRE-SE PARA DAR LANCES:
(31) 9 9930 - 5923

LEILOEIRO:
LEANDRO
JUNQUEIRA

REALIZAÇÃO:
 NEM
assessoria

02 FEVEREIRO
DOMINGO
18 HORAS

2º LEILÃO VIRTUAL
Natas
DA MANTIQUEIRA

LOTE
25

VENDEDOR:
AGROPECUÁRIA CAMPOS LIMA – DELFIM MOREIRA, MG



GLORINHA BOWEN 21007 CAMPOS LIMA

7482-BL

NASCIMENTO: 24/01/2021

Girolando CCG: 3/4

BACON-HILL MONTROSS-ET

WOODCREST SSI MNTBOWEN-ET



DALVA SANTA LUZIA

WOODCREST SHMRCK BRONWYN-ET

DATA DO ÚLTIMO PARTO: 05/11/2024
I.A.: 03/01/2025 (ICH V6287 FAZENDA DAWSON)
FAZ USO DE BST, NÃO FAZ USO DE OCITOCINA.

LACTAÇÃO:
46,0 KG



TRANSMISSÃO
AO VIVO CANAL:
NEM ASSESSORIA



FORMA DE PAGAMENTO:
5 PARCELAS DUPLAS
(2+2 +2+2+2)

COMISSÃO:
APENAS 6%

CADASTRE-SE PARA DAR LANCES:
(31) 9 9930 - 5923

LEILOEIRO:
LEANDRO
JUNQUEIRA

REALIZAÇÃO:
NEM
assessoria

02 FEVEREIRO
DOMINGO
18 HORAS

2º LEILÃO VIRTUAL
Natas
DA MANTIQUEIRA

LOTE
26

VENDEDOR:
AGROPECUÁRIA CAMPOS LIMA – DELFIM MOREIRA, MG



DINAMARCA STARUSS 21083 CAMPOS LIMA

3762-BW

NASCIMENTO: 30/11/2021

Girolando CCG: 3/4

BACON-HILL MONTROSS-ET

DE-SU 12128 TAILOR-ET

STRAUSS FIV MONTROSS 2B DA MIRAI



MOCOCA TAILOR 362 CAMPOS LIMA

QUELINHA EVERETT FIV 2B

DINAMARCA CAMPOS LIMA

DATA DO ÚLTIMO PARTO: 28/09/2024

I.A.: 06/12/2024 (ROBBER)

PREVISÃO DE PARTO: 06/09/2025

FAZ USO DE BST, NÃO FAZ USO DE OCITOCINA.

LACTAÇÃO:

48,0 KG



TRANSMISSÃO
AO VIVO CANAL:
NEM ASSESSORIA



FORMA DE PAGAMENTO:
5 PARCELAS DUPLAS
(2+2+2+2+2)

COMISSÃO:
APENAS 6%

CADASTRE-SE PARA DAR LANCES:
(31) 9 9930 - 5923

LEILOEIRO:
LEANDRO
JUNQUEIRA

REALIZAÇÃO:
NEM
assessoria

02 FEVEREIRO
DOMINGO
18 HORAS

2º LEILÃO VIRTUAL
Natas
DA MANTIQUEIRA

LOTE
27

VENDEDOR:
FAZENDA PLIMA – AIURUOCA, MG



GIRAFA M

SEM REGISTRO NASCIMENTO: 23/07/2021 holandês CCG: 7/8

BACON-HILL MONTROSS-ET

SONNEN JIVAGO RED-TE

CHEVERET INVESTOR



EGOISTA M

PESCE MCCUTCHEN LUMINA-ET

CANA M

DATA DO ÚLTIMO PARTO: 25/12/2024
EM ALEITAMENTO
NÃO FAZ USO DE BST, NÃO FAZ USO DE OCITOCINA.

LACTAÇÃO:
37,0 KG



TRANSMISSÃO
AO VIVO CANAL:
NEM ASSESSORIA



FORMA DE PAGAMENTO:
5 PARCELAS DUPLAS
(2+2+2+2+2)

COMISSÃO:
APENAS 6%

CADASTRE-SE PARA DAR LANCES:
(31) 9 9930 - 5923

LEILOEIRO:
LEANDRO
JUNQUEIRA

REALIZAÇÃO:
 **NEM**
assessoria

02 FEVEREIRO
DOMINGO
18 HORAS

2º LEILÃO VIRTUAL
Natas
DA MANTIQUEIRA

LOTE
28

VENDEDOR:
FAZENDA PLIMA – AIURUOCA, MG



IMINA M

SEM REGISTRO NASCIMENTO: 06/07/2022 Holandês CCG: 7/8

MAVERICK CRUSH

NATANAEL RED

OH-RIVER-SYC CRUSHABULL-ET



FAMOSA M

OH-RIVER-SYC MOGAL BRYLAN

FACHADA F.MUTUM

DATA DO ÚLTIMO PARTO: 08/11/2024
I.A.: 23/01/2025 (ALONGSIDE)
NÃO FAZ USO DE BST, NÃO FAZ USO DE OCITOCINA.

LACTAÇÃO:
34,0 KG

YouTube
TRANSMISSÃO
AO VIVO CANAL:
NEM ASSESSORIA

FORMA DE PAGAMENTO:
5 PARCELAS DUPLAS
(2+2+2+2+2)

COMISSÃO:
APENAS 6%

CADASTRE-SE PARA DAR LANCES:
(31) 9 9930 - 5923

LEILOEIRO:
LEANDRO
JUNQUEIRA

REALIZAÇÃO:
NEM
assessoria

02 FEVEREIRO
DOMINGO
18 HORAS

2º LEILÃO VIRTUAL
Natas
DA MANTIQUEIRA

LOTE
29

VENDEDOR:
FAZENDA PLIMA – AIURUOCA, MG



INDIANE M

MMS2305

NASCIMENTO: 12/07/2022

Girolando CCG: 3/4

ROSAFE CENTURION

COLISEU TE GAM

CORNERSET CENTURION MEDALIST



FATAL M

BONNIE ROBURKE FRANCO

DAMA 9 FAV

DATA DO ÚLTIMO PARTO: 05/11/2024

I.A.: 12/12/2024 (ALONGSIDE)

NÃO FAZ USO DE BST, NÃO FAZ USO DE OCITOCINA.

LACTAÇÃO:

32,0 KG



TRANSMISSÃO
AO VIVO CANAL:
NEM ASSESSORIA



FORMA DE PAGAMENTO:
5 PARCELAS DUPLAS
(2+2+2+2+2)

COMISSÃO:
APENAS 6%

CADASTRE-SE PARA DAR LANCES:
(31) 9 9930 - 5923

LEILOEIRO:
LEANDRO
JUNQUEIRA

REALIZAÇÃO:
 NEM
assessoria

02 FEVEREIRO
DOMINGO
18 HORAS

2º LEILÃO VIRTUAL
Natas
DA MANTIQUEIRA

LOTE
30

VENDEDOR:
FAZENDA PEREIRA SANT'ANNA – OLIMPIO NORONHA, MG



298 PEREIRA SANT'ANA

SEM REGISTRO

NASCIMENTO: 28/04/2022

Holandês CCG: 7/8

BACON-HILL MONTROSS-E

S-S-I MONTROSS JEDI-ET



HEBE

S-S-I SUPRSIRE MIRI 8679-ET

DATA DO ÚLTIMO PARTO: 18/01/2025
EM ALEITAMENTO
NÃO FAZ USO DE BST, NÃO FAZ USO DE OCITOCINA.

LACTAÇÃO:
31,0 KG



TRANSMISSÃO
AO VIVO CANAL:
NEM ASSESSORIA



FORMA DE PAGAMENTO:
5 PARCELAS DUPLAS
(2+2+2+2+2)

COMISSÃO:
APENAS 6%

CADASTRE-SE PARA DAR LANCES:
(31) 9 9930 - 5923

LEILOEIRO:
LEANDRO
JUNQUEIRA

REALIZAÇÃO:
 NEM
assessoria

02 FEVEREIRO
DOMINGO
18 HORAS

2º LEILÃO VIRTUAL
Natas
DA MANTIQUEIRA

LOTE
31

VENDEDOR:

FAZENDA PEREIRA SANT'ANNA – OLIMPIO NORONHA, MG

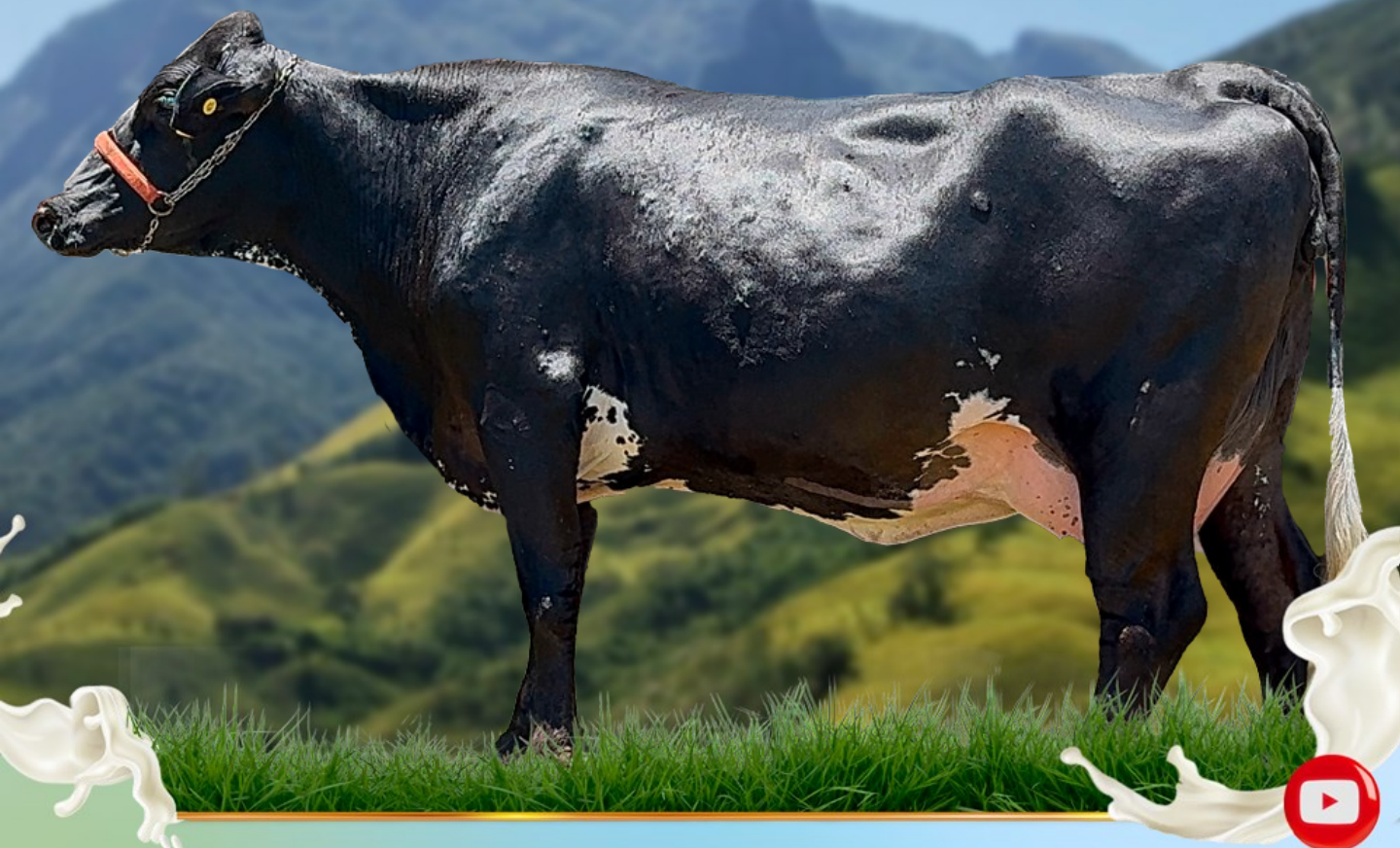

1664 PEREIRA SANT'ANA

SEM REGISTRO

NASCIMENTO: 20/08/2022

Girolando CCG: 3/4

WESTCOAST LIGHTHOUSE

MENGE LIGHTHOUSE G1294



MENGE MCCUTCHEN D2598

COBERTURA: 04/05/2024 (GERENTE ALAMBARI) GIR P.O
PREVISÃO DE PARTO: 02/02/2025



TRANSMISSÃO
AO VIVO CANAL:
NEM ASSESSORIA



FORMA DE PAGAMENTO:
5 PARCELAS DUPLAS
(2+2 +2+2+2)

COMISSÃO:
APENAS 6%

CADASTRE-SE PARA DAR LANCES:
(31) 9 9930 - 5923

LEILOEIRO:
LEANDRO
JUNQUEIRA

REALIZAÇÃO:
NEM
assessoria

02 FEVEREIRO
DOMINGO
18 HORAS

2º LEILÃO VIRTUAL
Natas
DA MANTIQUEIRA

LOTE
32

VENDEDOR:

FAZENDA PEREIRA SANT'ANNA – OLIMPIO NORONHA, MG

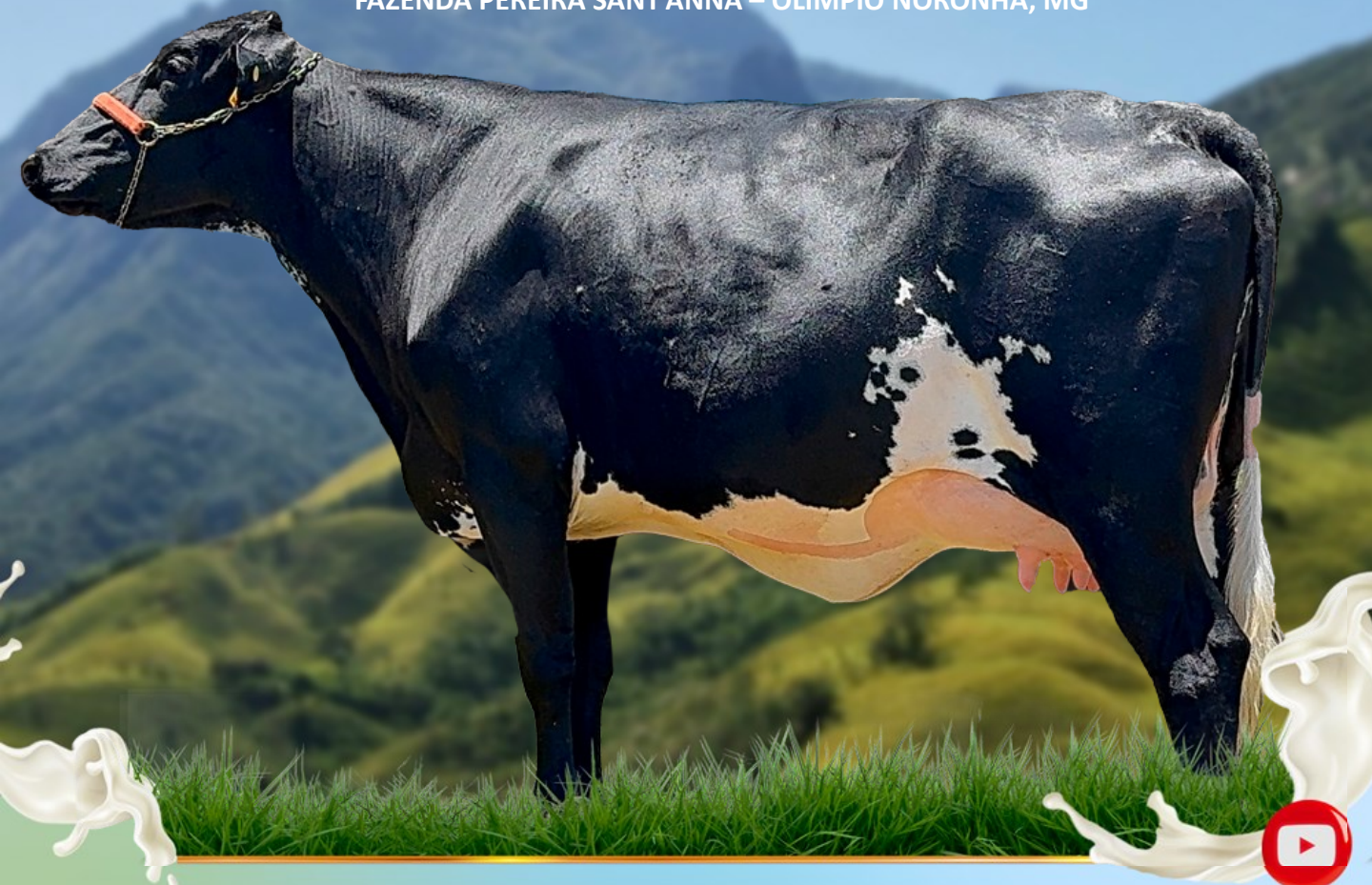

119 PEREIRA SANT'ANA

SEM REGISTRO NASCIMENTO: 18/08/2022 Girolando CCG: 3/4

KNS HOLSTEINS SIMON P

SATURNO



BROA

DATA DO ÚLTIMO PARTO: 27/01/2025
EM ALEITAMENTO
NÃO FAZ USO DE BST, NÃO FAZ USO DE OCITOCINA

LACTAÇÃO:
EM ALEITAMENTO



TRANSMISSÃO
AO VIVO CANAL:
NEM ASSESSORIA



FORMA DE PAGAMENTO:
5 PARCELAS DUPLAS
(2+2+2+2+2)

COMISSÃO:
APENAS 6%

CADASTRE-SE PARA DAR LANCES:
(31) 9 9930 - 5923

LEILOEIRO:
LEANDRO
JUNQUEIRA

REALIZAÇÃO:
 NEM
assessoria

02 FEVEREIRO
DOMINGO
18 HORAS

2º LEILÃO VIRTUAL
Natas
DA MANTIQUEIRA

LOTE
33

VENDEDOR:
FAZENDA PINGO D'ÁGUA - CRISTINA, MG



CIGANA 1280 FAZENDA PINGO D'ÁGUA

2119-CL (LA) NASCIMENTO: 07/12/2020 Girolando CCG: 5/8

ATLAS PINGO D'AGUA



CATIRA PINGO D'AGUA

DATA DO ÚLTIMO PARTO: 28/11/2024
I.A.: 03/01/2025 (ESTALONE)
NÃO FAZ USO DE OCITOCINA E NÃO FAZ USO DE BST.

LACTAÇÃO:
36,6 KG



TRANSMISSÃO
AO VIVO CANAL:
NEM ASSESSORIA



FORMA DE PAGAMENTO:
5 PARCELAS DUPLAS
(2+2 +2+2+2)

COMISSÃO:
APENAS 6%

CADASTRE-SE PARA DAR LANCES:
(31) 9 9930 - 5923

LEILOEIRO:
LEANDRO
JUNQUEIRA

REALIZAÇÃO:
 NEM
assessoria

02 FEVEREIRO
DOMINGO
18 HORAS

2º LEILÃO VIRTUAL
Natas
DA MANTIQUEIRA

LOTE
34

VENDEDOR:
FAZENDA PINGO D'ÁGUA - CRISTINA, MG



FAROFA 1298 FAZENDA PINGO D'ÁGUA

2097-CL (LA) NASCIMENTO: 05/06/2021 Girolando CCG: 7/8

TJR ALTADISCO-ET

VERA CRUZ FLAMENGO DISCO



TUPAN PINGO D'ÁGUA

VERA CRUZ FLORA MINISTER

DATA DO ÚLTIMO PARTO: 03/11/2024
I.A.: 26/12/2024 (ROOSEVELT)
NÃO FAZ USO DE OCITOCINA E NÃO FAZ USO DE BST

LACTAÇÃO:
35,4 KG



TRANSMISSÃO
AO VIVO CANAL:
NEM ASSESSORIA



FORMA DE PAGAMENTO:
5 PARCELAS DUPLAS
(2+2 +2+2+2)

COMISSÃO:
APENAS 6%

CADASTRE-SE PARA DAR LANCES:
(31) 9 9930 - 5923

LEILOEIRO:
LEANDRO
JUNQUEIRA

REALIZAÇÃO:
NEM
assessoria

02 FEVEREIRO
DOMINGO
18 HORAS

2º LEILÃO VIRTUAL
Natas
DA MANTIQUEIRA

LOTE
35

VENDEDOR:
FAZENDA MANCILHA VILELA – POUSO ALTO, MG



GEMADA FIV BEMMER BDL

7636-BM NASCIMENTO: 18/11/2019 Girolando CCG: 1/2

DE-SU BKM MCCUTCHEN 1174-ET

MODELO TE DE BRASILIA

POL BUTTE MC BEEMER-ET



ESTAMPA DA BDL

SULLY SHOTTLE MAY -TW

CLARA DA BDL

DATA DO ÚLTIMO PARTO: 30/12/2024
NÃO FAZ USO DE BST, NÃO FAZ USO DE OCITOCINA.

LACTAÇÃO:

58 KG



TRANSMISSÃO
AO VIVO CANAL:
NEM ASSESSORIA



FORMA DE PAGAMENTO:
5 PARCELAS DUPLAS
(2+2 +2+2+2)

COMISSÃO:
APENAS 6%

CADASTRE-SE PARA DAR LANCES:
(31) 9 9930 - 5923

LEILOEIRO:
LEANDRO
JUNQUEIRA

REALIZAÇÃO:
 NEM
assessoria

02 FEVEREIRO
DOMINGO
18 HORAS

2º LEILÃO VIRTUAL
Natas
DA MANTIQUEIRA

LOTE
36

VENDEDOR:
FAZENDA PINGO D'ÁGUA - CRISTINA, MG



BALADA 1287

SEM REGISTRO NASCIMENTO: 10/06/2022 Girolando CCG: 3/4

ATLAS PINGO D'AGUA



CRISTINA PINGO D'AGUA

DATA DO ÚLTIMO PARTO: 20/12/2024
NÃO FAZ USO DE OCITOCINA E NÃO FAZ USO DE BST.

LACTAÇÃO:
34,0 KG



TRANSMISSÃO
AO VIVO CANAL:
NEM ASSESSORIA



FORMA DE PAGAMENTO:
5 PARCELAS DUPLAS
(2+2 +2+2+2)

COMISSÃO:
APENAS 6%

CADASTRE-SE PARA DAR LANCES:
(31) 9 9930 - 5923

LEILOEIRO:
LEANDRO
JUNQUEIRA

REALIZAÇÃO:
NEM
assessoria